

## Activités sur place



## Le gîte du Presbytère à Saint Martin de Jussac

Gîte de caractère aménagé dans l'ancien presbytère de Saint Martin de Jussac, petite bourgade qui domine fièrement la vallée de la Vienne et qui illustre bien le Limousin, pays de l'arbre et de l'eau. Gîte classé ERP 5ème catégorie.

## à proximité

Saint-Junien



Chaillac sur vienne



Saint Victurnien



Gîtes de France : 05 55 79 72 63

[reservation@gites-de-france-hautevienne.fr](mailto:reservation@gites-de-france-hautevienne.fr)



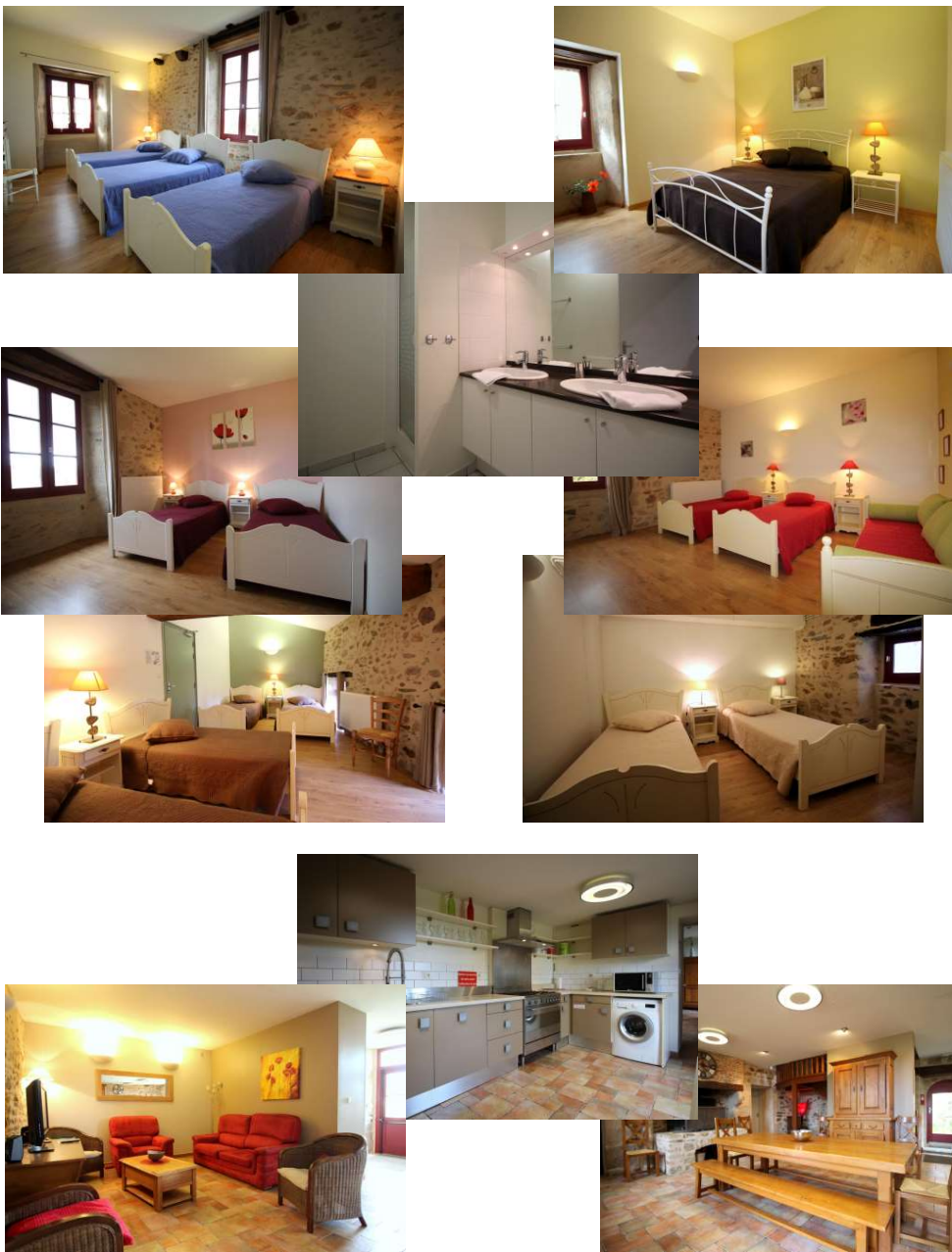

<p>Surface 270 m<sup>2</sup>, capacité <b>16 personnes</b>.          Rez-de-chaussée : séjour avec cheminée et coin salon (canapé), cuisine équipée, 1 chambre (2 lits 1 place) accessible aux personnes handicapées avec salle d'eau, wc. Etage : 5 chambres (1 lit 2 places, 12 lits 1 place ). 3 salles d'eau, 3 wc. Chauffage central.</p>	Tarifs 2024	
	2 nuits	semaine
Basse saison	519 €	706 €
Du 06/01/2024 au 29/03/2024 et du 16/11/2024 au 20/12/2024		
Moyenne saison	519 €	838 €
Du 30/03/2024 au 28/06/2024 et du 31/08/2024 au 15/11/2024		
Haute saison		1104 €
Du 29/06/2024 au 05/07/2024		
Très haute saison		1269 €
Du 06/07/2024 au 26/07/2024 et du 17/08/2024 au 30/08/2024		
Très très haute saison		1269 €
Du 27/07/2024 au 16/08/2024		
Noël		838 €
Du 21/12/2024 au 03/01/2025		
Forfait énergie (non inclus, se rapprocher du propriétaire)		
Taxe de séjour (non incluse)		
Draps , linge de maison et de toilettes fournis		
Forfait ménage 200 €		

Equipements intérieurs



Equipements extérieurs



Services

